

# ΟΙΚΟΝΟΜΙΚΑ ΑΠΟΤΕΛΕΣΜΑΤΑ Α' ΕΞΑΜΗΝΟ 2022

## ΙΣΧΥΡΑ ΚΕΡΔΗ ΜΕΤΑ ΑΠΟ ΦΟΡΟΥΣ

### ΥΨΟΥΣ €546 ΕΚΑΤ.



ΕΘΝΙΚΗ ΤΡΑΠΕΖΑ

#### ΚΥΡΙΑ ΧΑΡΑΚΤΗΡΙΣΤΙΚΑ ΤΩΝ ΑΠΟΤΕΛΕΣΜΑΤΩΝ Α' ΕΞΑΜΗΝΟΥ 2022



Ισχυρή κερδοφορία  
& βελτίωση της  
αποδοτικότητας της  
Τράπεζας



Χαμηλή έκθεση σε  
Μη Εξυπηρετούμενα  
Ανοίγματα (ΜΕΑ) &  
υψηλότερος δείκτης  
κάλυψης ΜΕΑ  
στην αγορά



Δείκτες κεφαλαιακής  
επάρκειας στο  
υψηλότερο επίπεδο  
του κλάδου

## ΟΙΚΟΝΟΜΙΚΑ ΑΠΟΤΕΛΕΣΜΑΤΑ ΟΜΙΛΟΥ ΕΤΕ - Α' ΕΞΑΜΗΝΟ 2022:

### ΙΣΧΥΡΗ ΚΕΡΔΟΦΟΡΙΑ

**€546** ΕΚΑΤ.  
κέρδη περιόδου  
μετά από φόρους

**€280** ΕΚΑΤ.  
οργανικά κέρδη\*

**+40%** σε ετήσια βάση

\*εξαιρουμένων των κερδών από χρηματοοικονομικές πράξεις

**Αύξηση των οργανικών εσόδων**  
**+5%** σε ετήσια βάση

**Καθαρά έσοδα από προμήθειες**  
**+23%** σε ετήσια βάση

**Καθαρά έσοδα από τόκους**  
**+1%** σε ετήσια βάση

απορροφώντας την επίπτωση  
της τιτλοποίησης Frontier

**Διατήρηση εξόδων**  
**στα ίδια επίπεδα,**  
**παρά τις αυξανόμενες**  
**πληθωριστικές πιέσεις**

**-2%** σε ετήσια βάση  
στις δαπάνες προσωπικού

**Ομαλοποίηση κόστους**  
**πιστωτικού κινδύνου**

**68μ.β**  
επί του μέσου όρου δανείων  
μετά από προβλέψεις  
από -110μ.β. το Α' τρίμηνο 2021



## ΑΥΞΗΣΗ ΕΞΥΠΗΡΕΤΟΥΜΕΝΩΝ ΔΑΝΕΙΩΝ & ΣΥΝΕΧΗΣ ΜΕΙΩΣΗ ΜΕΑ

**€2,3 δισ.**  
αύξηση εξυπηρετούμενων δανείων  
στην Ελλάδα σε ετήσια βάση

**€3,0 δισ.**  
νέες εκταμιεύσεις δανείων  
το Α' εξάμηνο 2022,  
ενισχυμένες κατά σχεδόν 50%  
σε ετήσια βάση



**ΜΕΑ €1,9 δισ.** στην Ελλάδα  
από €4,0 δισ. το Α' εξάμηνο 2021

**Δείκτης ΜΕΑ 6,1%** στην Ελλάδα  
από 12,8% το Α' εξάμηνο 2021

**Κάλυψη ΜΕΑ 81%** στην Ελλάδα  
έναντι 66% το Α' τρίμηνο 2021

## ΚΕΦΑΛΙΑΚΗ ΕΠΑΡΚΕΙΑ ΣΤΑ ΥΨΗΛΟΤΕΡΑ ΕΠΙΠΕΔΑ ΤΟΥ ΚΛΑΔΟΥ

**15,0% Δείκτης CET1 FL**  
από 13,8% το Α' εξάμηνο 2021



**16,7% Δείκτης Συνολικής  
Κεφαλαιακής Επάρκειας FL**  
λαμβάνοντας υπόψη τη στρατηγική  
συνεργασία με την EVO Payments

## ΕΠΙΤΥΧΗΜΕΝΟ ΠΡΟΓΡΑΜΜΑ ΜΕΤΑΣΧΗΜΑΤΙΣΜΟΥ

- **Αντικατάσταση** του συστήματος Βασικών Τραπεζικών Εργασιών (Core Banking System) σε εξέλιξη
- **Κεντροποίηση & αυτοματοποίηση** των διαδικασιών πιστοδοτήσεων και χορηγήσεων ενέγγυων πιστώσεων & εγγυητικών επιστολών (LC/LG)
- **Ολοκλήρωση** του Σχεδίου Αναδιάρθρωσης της Τράπεζας
- **Επιτυχής ολοκλήρωση** της Άσκησης Προσομοίωσης Ακραίων Συνθηκών Κλιματικού Κινδύνου του 2022 της ΕΚΤ

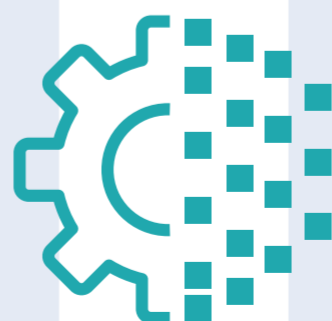

**3,5 εκατ.**  
οι εγγεγραμμένοι στα ψηφιακά  
κανάλια της Τράπεζας  
(+10% ετησίως)

**2,6 εκατ.**  
οι ενεργοί χρήστες των ψηφιακών  
καναλιών της Τράπεζας  
(+14% ετησίως)

**+58% ετησίως**  
οι πωλήσεις προϊόντων μέσω  
ψηφιακών καναλιών

**>50% μερίδιο αγοράς**  
στα καταναλωτικά δάνεια  
μέσω τρίτων